

Fritidsinformation

Våra öppettider är 6:30-18:00.

Om behov finns har vi öppet 6:00-18:30 (hör av er till oss i så fall..)

Vi prioriterar hög personaltäthet när barnen är här vilket gör att det är viktigt att ni meddelar om det blir schemaändringar.



Frukost serveras 7:30-8:00. Vi vill att de barn som ska äta frukost hos oss kommer SENAST 7:45 så att de hinner äta i lugn och ro och för att vi ska hinna plocka undan innan skolan börjar.

Skoldagen sträcker sig från 8:20-13:40.

(Treorna slutar 14:15 onsdagar och 13:50 torsdagar)

Efter skoldagens slut "prickar" barnen av sig och får veta vilken tid de ska bli hämtade eller om de ska gå hem själva. Vi vill att alla fritidsbarn prickar av sig även om de är lediga eller om någon har hunnit komma för att hämta dem.



Vi äter mellanmål och de flesta dagarna går vi ut en stund.

Om ert/era barn ska följa med någon kompis hem vill vi att det är uppgjort hemma kvällen/morgonen innan och att vuxen meddelar via lapp, mail eller samtal.

Schemaändringar bör också ske via vuxenkontakt.

Tisdagar kommer vi att ha vår utflykts/aktivitetsdag. Vi är tillbaka ca 16:00. Vi ser gärna att barnen är med på aktivitetsdagen även om de är schemaledig – meddela dock vad som gäller för just ditt barn! De barn som har kortare dag kan antingen hämtas på det ställe där vi är eller stanna med oss tills vi är tillbaka. Detta gäller även vid speciella tillfällen som födelsedagsfest som sker en gång per termin....

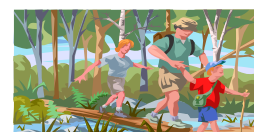

På veckomeddelande finns information om vad som händer varje vecka på fritids....det underlättar vårt arbete om rätt saker följer med.